

INFORME

ANUAL 2024



INTÉGRATE

Centro de Terapias Múltiples
e Inclusión Educativa

QUIÉNES SOMOS



Somos una Asociación civil sin fines de lucro, legalmente constituída el 21 de junio del año 2016. Integrada por un equipo multidisciplinario que proporciona terapias especializadas a personas con Trastornos de neurodesarrollo y dificultades a nivel emocional y físico.

MISIÓN

Proporcionar por medio de un equipo multidisciplinario terapias especializadas que permitan el desarrollo de habilidades y conductas adaptativas y así favorecer la inclusión social y laboral, para mejorar la calidad de vida de personas con dificultades a nivel de neurodesarrollo, emocional y físico. Brindando siempre un servicio cálido y respetuoso.

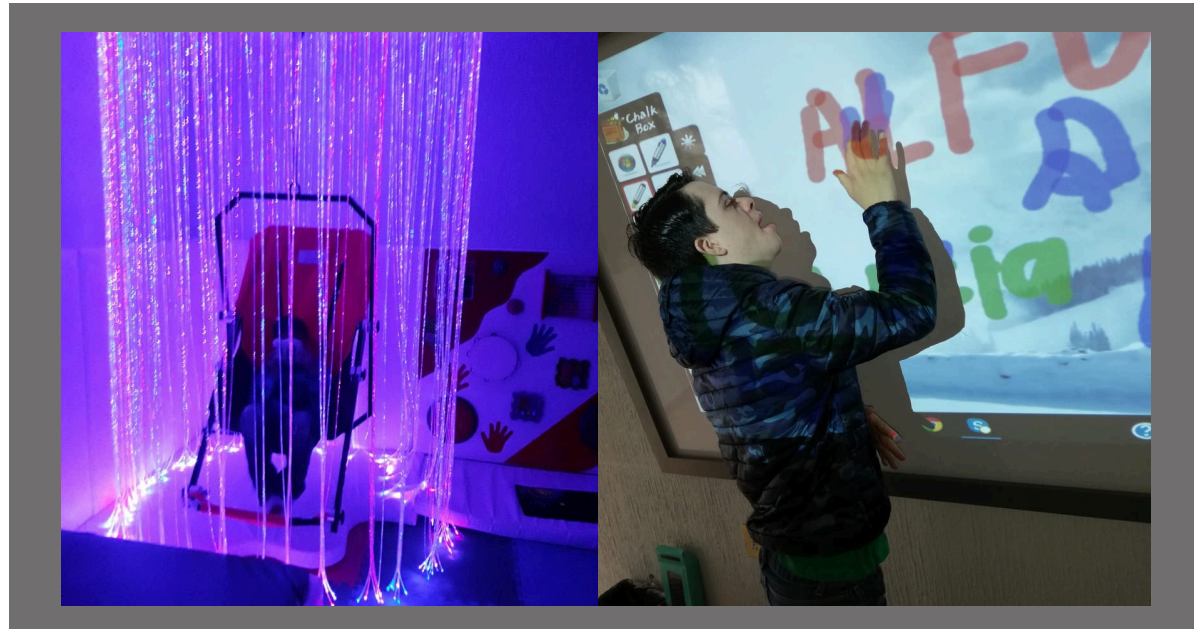

LO QUE NOS MUEVE



El compromiso con las personas y el amor por nuestro trabajo

Población que atendemos



Personas con trastornos de neurodesarrollo:

- Discapacidad Intelectual
- Trastorno del Espectro del Autismo
- Trastorno por Déficit de Atención
- Trastornos de lenguaje
- Trastornos de Aprendizaje

Además de otros diagnósticos, como:

- Síndrome de Down
- Dificultades a nivel emocional
- Dificultades a nivel físico
- Entre otros

Actividades del turno matutino

PHS

PVD

POT

CPU

DHP

T

N



Se trabajan de manera grupal, las siguientes actividades:

- Programa de Habilidades Sociales
- Programa de Vida Diaria
- Programa de Orientación al Trabajo
- Computación
- Desarrollo de Habilidades del Pensamiento
- Taller
- Natación, en instalaciones ajenas a la Asociación

para jóvenes en condición de neurodiversidad

Actividades del turno vespertino

PS DX

TA

TCC

TE

TL

FT

TGHSC



Se trabajan las siguientes actividades:

- Psicodiagnóstico
- Terapia de Aprendizaje
- Terapia Cognitivo conductual
- terapia Emocional
- Terapia de Lenguaje
- Fisioterapia
- Terapia Grupal de Habilidades Socio Comunicativas

para personas de cualquier edad

Colaboradores

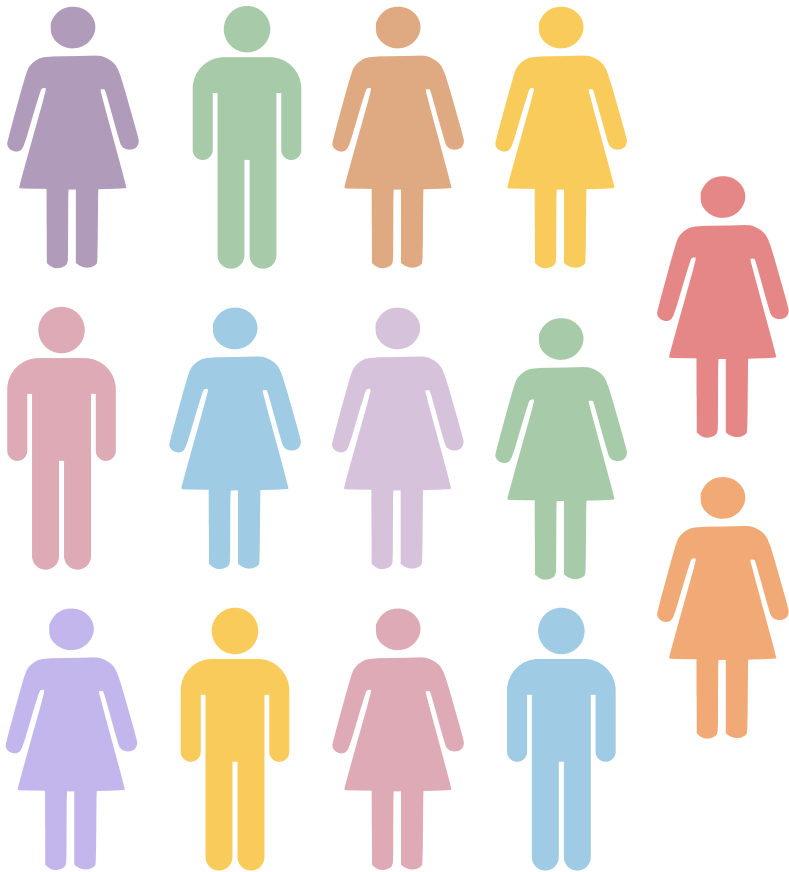

Nuestro equipo está formado por un total de 14 personas:

- Dirección general
- Dirección del área de psicología
- Coordinación del área de fisioterapia
- Desarrollo institucional
- Asistente de dirección
- Psicodiagnóstico
- Terapeutas del área de psicología con diferentes enfoques
- Fisioterapeutas con distintos enfoques
- Velador e intendencia

Servicio social y voluntariado

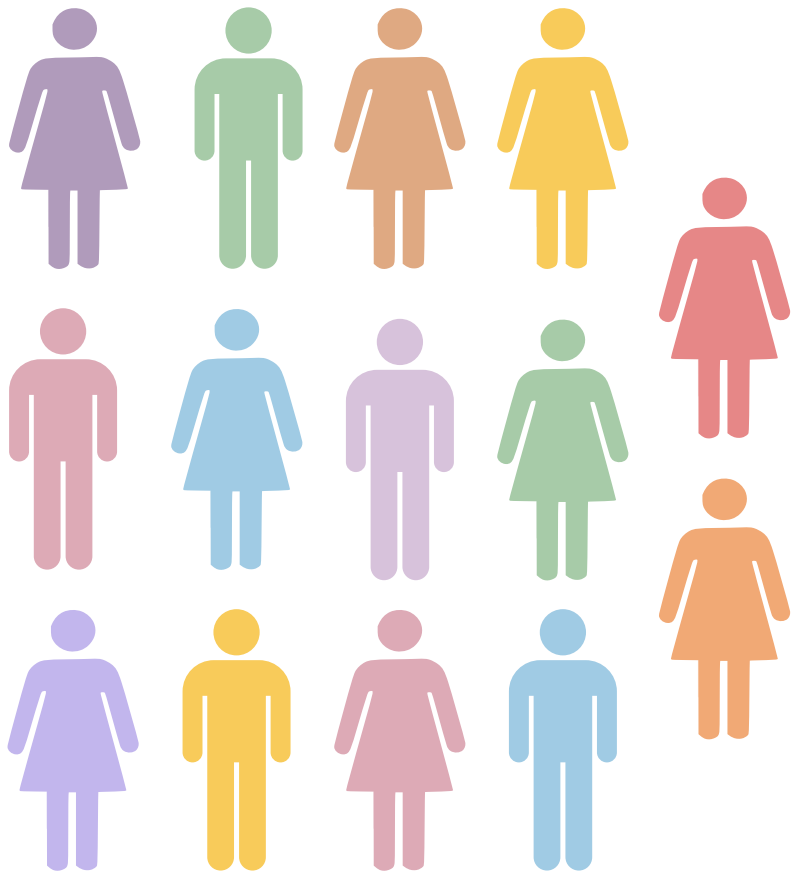

Durante el 2024, contamos con el apoyo de personas de servicio social y voluntariado en las siguientes áreas:

- Psicología
- Fisioterapia
- Gastronomía
- Arte

Objetivos de desarrollo Sostenible

Las Organizaciones de la Sociedad Civil generamos acciones que contribuyen al alcance de los Objetivos de Desarrollo Sostenible de la ONU.

3

Garantiza una vida sana y promover el bienestar de las personas de todas las edades



10

Reduce la desigualdad y las grandes disparidades en el acceso a los servicios de salud, educación y otros bienes.

4

Es la base para mejorar la vida de las personas. Además de mejorar la calidad de vida, el acceso a la educación inclusiva puede ayudar a dotar a la población local de las herramientas necesarias para desarrollar soluciones innovadoras a los mayores problemas del mundo.

Impacto Social

Durante el 2024



atendimos a 107 personas

Ingresos

\$ 3,683,915.00



Egresos

\$ 2,303,102.00.

\$ 1,380,813.00

Remanente

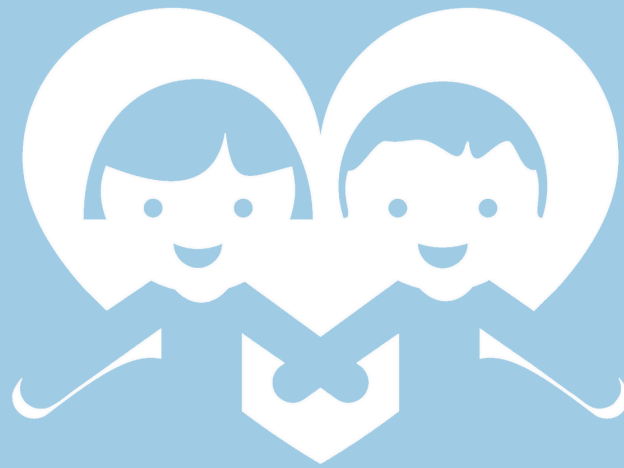

INTÉGRATE

Centro de Terapias Múltiples e Inclusión Educativa



477 330 2474



integrateleon.direccion@gmail.com



<https://integrate-leon.org/>



**INSTITUCIONALIDAD
Y TRANSPARENCIA**
Cemefi